



**Prueba valedera para el Ranking Nacional de MD y LD
Half Madrid 29-05-2022**







Día	Actividad	Hora
Sábado	Registro de Deportistas y Entrega de Dorsales	17:00 a 21:00
Sábado	Depósito de Bicicletas	17:00 a 21:00
Sábado	Entrega de ropa seca para llevar a la meta	17:00 a 21:00
Domingo	Apertura Transición Short	06:45 a 7:40
Domingo	Apertura Transición Half	7:15 a 8:10
Domingo	Cámara de Llamadas Short	7:45
Domingo	Salida Competición Short	8:00
Domingo	Cámara de Llamadas Half	8:15
Domingo	Salida Competición Half	8:35
Domingo	Entrega Trofeos Short	11:15 Aprox.
Domingo	Cierre Meta Short	11:30
Domingo	Entrega Trofeos Half. Absoluta	13:15
Domingo	Entrega Trofeos Half. Categorías y Equipos	14:30 Aprox.
Domingo	Cierre Meta Half	15:50

SÁBADO 28 DE MAYO

17:00 - 21:00 SECRETARÍA - ENTREGA DE DORSALES

(Campo de futbol)

- Se te hará entrega de:
 - Pulsera identificativa
 - Pegatinas para casco
 - Gorro de natación
 - Dorsal + 2 impermeables
 - Pegatina para bolsa guardarropa
 - Gym bag para ropa seca de meta
 - **IMPORTANTE:** El chip se hará entrega el mismo domingo al entrar a la transición se haya dejado o no la bicicleta el día anterior
- Excepcionalmente, el domingo 29 se podrán recoger dorsales de **6:45 a 7:30** previo aviso a la organización al correo info@halfmadrid.com

-  WC químicos
-  Guardarropa, para la ropa y material que no se use en competición y que no se llevará a meta.
-  Servicio mecánico: Sábado de 17:00 a 21:00 / Domingo de 06:45 a 8:00
-  Sábado de 17:00 a 21:00 y Domingo de 06:45 a 8:00 Entrega de ropa seca para llevar a meta.
- Si deseas que te llevemos algo de abrigo a la zona de meta:
 - Te proporcionaremos junto a tu dorsal una pequeña gym bag para que metas una camiseta, chándal...etc. Sólo se aceptará con lo que entre dentro y bien cerrada.
 - Nosotros te pondremos la pegatina identificativa con tu dorsal. Reserva para la mochila del domingo la pegatina que te viene en el pack de pegatinas que se entrega con el dorsal.
 - Esta gym bag sólo se podrá depositar en el guardarropa principal el sábado y domingo en los horarios indicados y te la bajaremos a la meta para que puedas recogerla cuando termines el triatlón.
 - No se aceptará otro tipo de bolsa o mochila.

DEPÓSITO DE BICICLETAS EN TRANSICIÓN

SÁBADO DE 17:00 a 21:00 Horas.

PARA DEPOSITAR LA BICICLETA ES OBLIGATORIO PASAR EL CONTROL DE MATERIAL CON:

DNI PARA IDENTIFICARTE Y LA PULSERA (ENTREGADA CON EL DORSAL).

CASCO CON LAS PEGATINAS DE DORSAL COLOCADAS

DORSAL

UNA VEZ PASADO EL CONTROL DE MATERIAL:

NO SERÁ NECESARIO MOSTRAR MÁS EL DNI, LA PULSERA SERÁ TU IDENTIFICACIÓN PARA ACCEDER A CUALQUIERA DE LOS SERVICIOS DE LA CARRERA Y RECOGER TU MATERIAL DESPUÉS DE LA COMPETICIÓN, NO TE LA QUITES HASTA QUE ACABE TODO.

DEJA ÚNICAMENTE LA BICICLETA EN EL NÚMERO DEL BOX QUE CORRESPONDE A TU DORSAL. LLÉVATE EL CASCO Y EL DORSAL.

HABRÁ VIGILANCIA DESDE EL MOMENTO DE APERTURA DEL DEPÓSITO DE BICICLETAS HASTA LA FINALIZACIÓN DEL TRIATLÓN EL DOMINGO.

Distancias SHORT

Segmento	Vueltas	Distancia
Natación	1	920 ms.
Ciclismo	1	40,3 km
Carrera a pie	1 y enlace	10 km

Distancias HALF

Segmento	Vueltas	Distancia
Natación	2	1.840 ms.
Ciclismo	1	84 km
Carrera a pie	2 y enlace	19 km

- 🕒 Las salidas se darán por tandas cada dos minutos.
- 🕒 Cada tanda estará diferenciada por un color de gorro diferente.
- 🕒 El proceso será el siguiente:
 - 🕒 Los participantes deberán estar delante de su bicicleta a la hora establecida para la cámara de llamadas.
 - 🕒 Desde el área de transición hasta la zona de salida irán andando escoltados por los oficiales, que irán separando las diferentes tandas.
 - 🕒 En la zona adyacente a la salida habrá una cámara de llamadas vallada en la cuál solo podrá esperar la tanda que va iniciar la competición, el resto esperará en fila a ser llamados.
 - 🕒 Una vez que una tanda esté en la línea de salida, la tanda posterior entrará a la cámara de llamadas.
- 🕒 Ningún participante podrá salir en una tanda anterior a la que le corresponda. De hacerlo será descalificado.
- 🕒 Un participante podrá salir en una tanda posterior a la que le corresponda, pero el tiempo que se le tendrá en cuenta será el de la tanda que le hubiera correspondido.

- Las salidas se dará a las 8:00.
- Las tandas y color de gorros del Short son las siguientes:

HORA DE SALIDA	DORSALES	COLOR GORRO
SHORT		
8:00	1 al 85	Verde
8:02	86 al 170	Amarillo
8:04	171 al 255	Magenta
8:06	256 al 340	Rosa
8:08	341 al 425	Azul

- Las salidas se dará a las 8:35.
- Las tandas y color de gorros del Half son las siguientes:

HORA DE SALIDA	DORSALES	COLOR GORRO
HALF		
8:35	451 al 525	Blue
08:37	526 al 600	Yellow
08:39	601 al 675	Green
08:41	676 al 755	Red

NATACIÓN

Competición	Distancia	Vueltas	TIEMPO DE CORTE
Short	920 ms.	1	30 minutos
Half	1.840 ms.	2	1 hora



2 VUELTAS

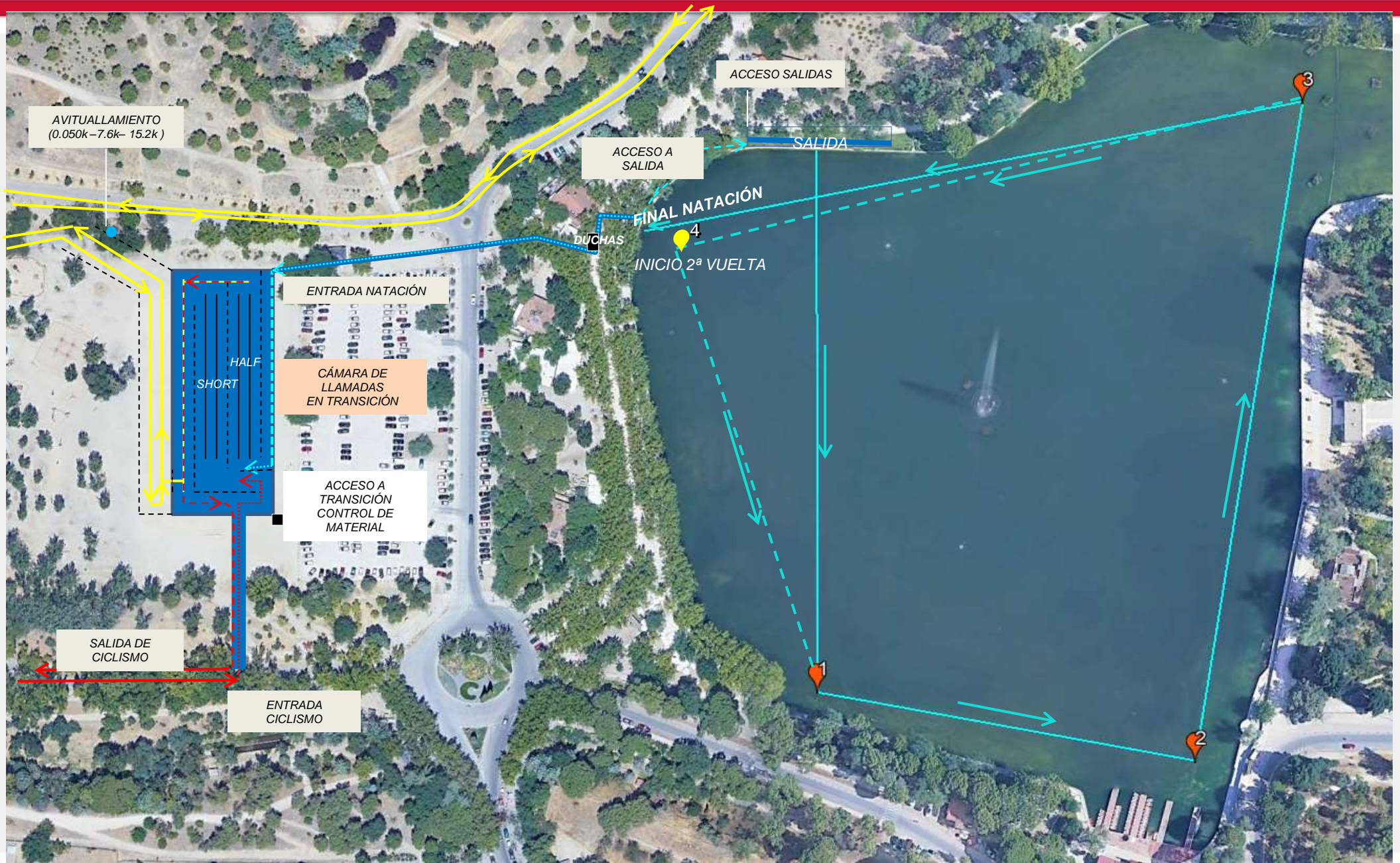

- 👁️ Una vez finalizada la natación, debes dirigirte a tu posición en la zona de transición y depositar todas tus pertenencias en la cesta. Todo tiene que quedar dentro de la cesta
- 👁️ Las zapatillas para la carrera a pie pueden quedar fuera de la caja
- 👁️ Una vez abrochado el casco, coge la bicicleta y dirígete a la salida de la transición donde encontrarás la línea de montaje
- 👁️ La línea estará marcada en el suelo y será de color verde. Habrá un oficial que indicará el lugar a partir del cual te puedes montar

